

ASEAN IP DATABASE（商標 その1）

アジア特許情報研究会：伊藤徹男

1. ASEAN IP DATABASE

ASEAN 各国の知財情報が横断的に検索できる ASEAN IP DATABASE は、ASEAN IP Portal (<https://www.aseanip.org/>) の TOP 画面下部にある「ASEAN IP REGISTER」をクリックすることで開くことができます。

ASEAN IP Portal 全体の概要は新興国等知財情報データベース（工業所有権情報・研修館）で紹介されています¹⁾。



図1. ASEAN IP REGISTER¹⁾ の入口

ミャンマーを除く ASEAN 9 各国の情報を横断的に検索するには図1画面右上部の Designs, Patents, Trademarks をクリックすることで、それぞれ意匠、特許、商標検索画面が開きます。

特許検索については別途紹介があると思うので、ここでは ASEAN IP DATABASE を利用した商標検索について紹介します。いずれも基本的な使い方は同じです。

2. 商標データベースの検索

図1右上の「Trademarks」をクリックすることで ASEAN 9 各国全体を横断検索できる商標検索画面が開きます。図2では、収録開始年～現時点までの収録数と共に9各国の出願比率も示されています。

「Country」または「Flag」をクリックすることで各国別の検索ができます。

そのまま横断検索するには **Advanced Search** のアイコンをクリックします。(上部検索窓に商標 (Marks) や出願人名 (Applicant) を入力して **Search** アイコンをクリックすると商標や出願人名などすべてのフィールドから検索されてしまいます。)



図 2. 商標検索画面

Advanced Search 画面では「Formatted Filing Number(出願番号)」「Mark(商標)」「Nice Classes(ニース分類)」「Vienna Classes(ウィーン分類)」の4つのフィールドがデフォルトで表示されますが(図 3)、画面右上の「+/- Fields」をクリックすることで検索フィールドの追加が可能です(図 4)。

Formatted Filing Number: e.g. CH2018000001 **i**

Mark: e.g. KitKat **i**

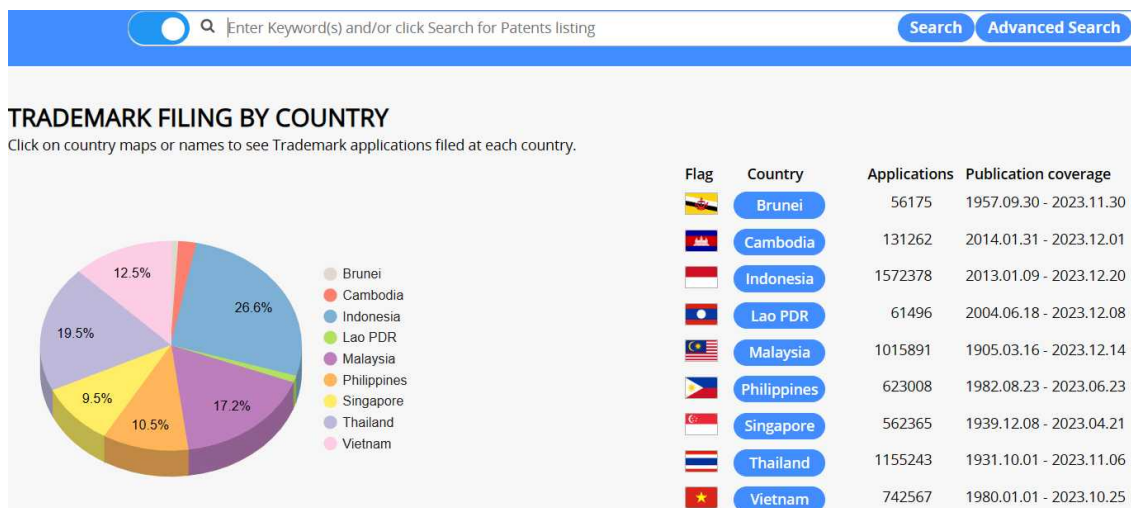
Nice Classes: e.g. 0100662 **i**

Vienna Classes: e.g. 8.1.19 **i**

+/- Fields

Back Search Reset

図 3. Advanced Search 画面

追加したい検索フィールド項目にチェックを入れると上記4つのデフォルトフィールドに検索可能なフィールドが追加されます(図 5)。

[-] Countries

- Applicant Country
- Representative Country
- Priority Details

[-] Classification Showing 3 of 7

- Nice Classes
- Vienna Classes
- Nice Class Description

[-] Names Showing 3 of 7

- Applicant
- Applicant Bilingual
- Representative

[-] Miscellaneous Showing 7 of 41

- Identifier
- Mark
- Mark Name Bilingual
- Publication Kind Code
- Application Type
- Application SubType
- File Type

[-] Files Showing 3 of 4

- Status Code
- INT_APP
- OF_ORG

[-] Dates

- Filing Date
- Publication Date
- Registration Date
- Priority Date

[-] Numbers More

- Registration Number
- Filing Number
- Formatted Filing Number
- Publication Number
- Priority Number
- Original Registration Number

図 4. 追加可能なフィールド

Formatted Filing Number	<input type="text" value="e.g. CH201800001"/>	i
Mark	<input type="text" value="e.g. KitKat"/>	i
Nice Classes	<input type="text" value="e.g. 0100662"/>	i
Vienna Classes	<input type="text" value="e.g. 8.1.19"/>	i
Filing Date	<input type="text" value="e.g. 2017.12.31"/>	i
Publication Date	<input type="text" value="e.g. 2017.12.31"/>	i
Registration Date	<input type="text" value="e.g. 2017.12.31"/>	i
Priority Date	<input type="text" value="e.g. 2017.12.31"/>	i
Applicant	<input type="text" value="e.g. Nestlé"/>	i

Back
Search
Reset

図 5. 検索フィールドの追加

(1) 検索結果の表示

検索結果一覧上部には検索式が表示されます。すべての検索式を削除するには画面上部右にあるごみ箱アイコンをクリックしますが、検索式の一部を削除するには、各検索条件の×マークをクリックします。

1 ページに 30 件表示され、30 件以上の場合にはページを繰って確認できます。

ACTION	LOGO	MARK	FORMATTED FILING NUMBER	REGISTRATION NUMBER	FILING DATE	REGISTRATION DATE	EXPIRATION DATE	NICE CLASSES	APPLICANT	REPRESENTATIVE	APPLICATION SUBTYPE	STATUS
<input type="checkbox"/>		JOKER + LOGO	DID2022111748	IDM001121954	2022.12.31	2023.09.21	2032.12.31	17	Herman		Umum	Registered
<input type="checkbox"/>		Diansa Snacks	DID2022111742	IDM001108770	2022.12.31	2023.08.14	2032.12.31	30	Tri Yurdiantisari		Usaha Mikro dan Usaha Kecil	Registered
<input type="checkbox"/>		Larizy	DID2022111743	IDM001108769	2022.12.31	2023.08.14	2032.12.31	30	Sujarti Prihatiningsih		Usaha Mikro dan Usaha Kecil	Registered

図 6. 検索結果一覧

検索結果のソーティングや一覧の表示形式の選択が可能です。



図 7. データのソートと表示形式選択



図 8. 検索結果一覧の表示形式

一覧左上のロートマークをクリックすると日付、国別、分類の存在数が表示されます。

検索結果一覧(TABLE VIEW)の内容

- ACTION : 詳細情報の表示、詳細情報の XML でのダウンロード
(但し、検索結果一覧のダウンロードはできない。)
- LOGO : ロゴ
- MARK : 商標
- FILING NUMBER : 出願番号
- REGISTRATION NUMBER : 登録番号
- FILING DATE : 出願日
- REGISTRATION DATE : 登録日

- EXPIRATION DATE : 有効期限
- NICE CLASSES : ニース分類
- APPLICANT : 出願人
- REPRESENTATIVE : 代表者
- APPLICATION SUBTYPE : Madrid DCP や小規模企業の区別
- STATUS : 公報のステータス (Published, Examined, Registered など)

詳細情報の表示

BIBLIOGRAPHIC	STATUS		
(540) Logo			
Application Type	Merek Jasa	Application SubType	Umum
(100) Registration Number and Date	IDM001145417 2023.12.11	Status	Registered
(180) Expiration Date	2033.09.01		
(200) Filing Number and Date	ID JID2023074733 2023.09.01	(400) Publication Number and Date	JID2023074733 2023.09.07
(541) Mark	(IN) Indonesia Safety Driving Centre Sukses (ISDCs)	(591) Mark Color	
(300) Priority Details			
(511) Nice Classes	41 mengatur kursus pelatihan, mengatur lokakarya dan seminar dalam kesadaran pribadi, mengatur lokakarya dan seminar, mengatur seminar pelatihan, mengatur kursus pelatihan di lembaga pengajaran		
(531) Vienna Classes			
(730) Applicant	(IN) PT. JSDC Sukses Makmur Sentosa : Kompleks Satpas SIM POLDA Metro Jaya, Jl. Daan Mogot KM 11, Jakarta Barat, DKI Jakarta, 11710		
(740) Representative			
(566) Mark Translation	Tidak Ada Terjemahan		
(550) Mark Feature	Merek Kata dan Lukisan		
(526) Disclaimer			
(561) Mark Transliteration			
(791) License Details			

図 9. 詳細情報

3. 収録検証

(1) ASEAN 各国の出願推移と登録率

各国データベースの 2010 年以降の出願推移は前報でも紹介したが²⁾、再掲します(表 1)。登録率推移を表 2 に示す。登録率は以下のように求めました。いずれも出願年を基準に検索しているので最新分は各国ともデータ収録タイムラグのため低い値を示す。

2010 年登録率 : 2010 年～2023 年 RD / 2010 年 FD

Registration Date (登録日 RD) : 2010.01.01 TO 2023.12.31

Filing Date (出願日 FD) : 2010.01.01 TO 2010.12.31

2015 年登録率 : 2015 年～2023 年 RD / 2015 年 FD

Registration Date (登録日 RD) : 2015.01.01 TO 2023.12.31

Filing Date (出願日 FD) : 2015.01.01 TO 2015.12.31

表 1. 商標出願推移

FD	ID	MY	PH	SG	TH	VN	BN	KH	LA
2010	48,031	26,054	16,832	17,933	37,399	27,582	776	3,996	2,057
2011	53,961	28,833	18,613	19,424	38,879	27,939	874	4,570	2,769
2012	64,226	31,978	20,698	21,205	44,821	29,193	1,128	5,168	2,609
2013	62,328	32,037	23,192	21,558	45,958	30,784	1,127	5,867	2,962
2014	61,463	34,393	26,235	22,412	45,511	32,379	1,267	6,146	2,874
2015	61,877	35,923	26,742	18,916	52,110	36,718	1,145	6,344	2,839
2016	66,082	39,107	27,911	20,821	51,539	42,234	1,167	7,088	2,626
2017	68,592	41,097	31,781	13,859	43,477	43,390	1,832	7,957	3,306
2018	76,175	43,744	35,965	14,131	48,190	45,707	2,214	8,657	3,479
2019	89,829	46,725	39,061	16,002	48,844	53,291	2,150	9,693	3,817
2020	94,881	32,914	35,297	12,949	46,741	54,726	1,855	9,011	3,114
2021	105,758	35,244	39,808	28,684	45,597	51,758	2,039	8,368	2,910
2022	121,176	32,512	40,932	2,371	43,405	52,981	1,923	7,368	2,791

表 2. 商標登録率

FD	ID	MY	PH	SG	TH	VN	BN	KH	LA
2010	76%	71%	76%	87%	64%	69%	95%	92%	99%
2011	78%	73%	79%	87%	60%	71%	95%	91%	100%
2012	81%	76%	78%	87%	60%	73%	96%	91%	98%
2013	82%	77%	80%	90%	58%	69%	95%	92%	98%
2014	81%	75%	81%	91%	62%	69%	93%	89%	97%
2015	81%	77%	81%	93%	63%	69%	95%	87%	99%
2016	81%	76%	83%	94%	58%	68%	95%	80%	98%
2017	81%	72%	80%	92%	54%	65%	96%	77%	98%
2018	81%	70%	78%	87%	49%	65%	96%	75%	94%
2019	80%	68%	75%	63%	50%	62%	94%	74%	92%
2020	77%	64%	73%	26%	51%	57%	90%	76%	90%
2021	78%	61%	73%	46%	49%	23%	88%	75%	93%
2022	58%	58%	57%	0%	39%	0%	70%	55%	89%

表 3. データ収録のタイムラグ

	FD	RD	
ID	2023/12/11	2023/12/11	FD: Filing Date
MY	2023/12/26	2023/12/29	RD: Registration Date
PH	2023/6/21	2023/6/20	
SG	2023/4/28	2022/1/4	
TH	2023/11/6	2023/11/6	
VN	2023/8/29	2023/10/27	
BN	2023/12/13	2023/12/14	
KH	2023/12/26	2023/12/26	
LA	2023/12/20	2023/12/13	

(2) 登録推移

2010年と2015年の1年毎の登録推移を表4および表5に示しました。本来は、2010年～2022年出願の各年における登録推移も示したかったのですが、未完。

IDにおいて、2010年出願分の2020年（出願から11年目）登録数は8240件と異常な値になっています。RDはいずれも2020年ですが、有効期限（Expiration Date）情報はいずれも2030年（2010年出願から20年目）となっています（表8）。

商標の有効期限は10年なので更新分が紛れているものと思われるのですが、他国の出願から数年の情報にも有効期限が出願から10年のものと20年のものが混在しているものもあります。したがって、出願年～10年が有効期限のものだけを抽出するのはExpiration Dateで選別するフィールドがないことから難しいですね。

表3および表4のデータは有効期限10年のものだけでもないということは出願日と登録日の情報から登録率を算出した情報（表2）も疑わしいということになります。

表4. 2010年出願分の登録推移

RD	ID	MY	PH	SG	TH	VN	BN	KH	LA
2010	42	18,571	4,806	6,344	333	30	708	1,608	1,132
2011	19,659	6	7,056	6,843	10,871	9,281	0	1,829	899
2012	5,247	2	526	1,764	10,040	8,750	0	134	6
2013	780	3	145	313	1,681	658	0	63	1
2014	775	2	83	205	500	272	0	12	0
2015	736	1	9	83	105	27	0	11	0
2016	163	1	19	27	69	46	1	6	0
2017	60	0	21	9	65	22	7	8	3
2018	6	1	8	6	53	21	6	0	0
2019	10	0	3	1	55	25	2	0	0
2020	8,270	2	0	1	32	9	6	0	2
2021	609	0	5	0	13	4	1	0	0
2022	42	0	57	0	18	2	0	0	0
2023	1	0	10	0	6	3	1	0	0

表5. 2015年出願分の登録推移

RD	ID	MY	PH	SG	TH	VN	BN	KH	LA
2015	4	27,715	4,115	5,765	99	18	14	1,163	384
2016	91	15	15,784	10,426	9,010	4,300	909	3,078	2,362
2017	30,098	5	1,446	1,000	18,789	13,633	111	994	37
2018	2,099	1	288	238	2,542	5,637	27	162	7
2019	5,992	0	46	80	1,123	1,481	13	56	12
2020	10,996	0	12	6	613	128	8	35	0
2021	555	0	10	0	309	47	1	18	0
2022	32	0	10	0	235	22	1	5	0
2023	46	0	3	0	146	12	0	4	1

(3) 収録情報の異常

出願前登録情報の異常と有効期限情報の異常について紹介します。

1) 出願前登録情報の異常

登録日が出願日以前になっているものがわずかですが存在します。特に、MYに多く、IDもいくらか存在します(表6)。そのほとんどは出願1年前の登録日のものですが、中には出願前数年の登録日というものもあります(表7)。

表6. 出願前登録情報の存在数

	ID	MY	PH	SG	TH	VN	BN	KH	LA
2010	18	29	1	0	0	0	1	0	0
2011	5	28	0	0	0	0	0	0	0
2012	16	36	0	0	0	0	1	0	0
2013	16	58	0	0	0	0	0	0	0
2014	6	59	0	0	0	0	1	0	0
2015	6	37	0	0	0	0	0	0	0
2016	5	103	0	0	0	0	1	0	0
2017	5	342	0	0	0	0	0	0	0
2018	3	1254	0	0	0	0	0	0	0
2019	0	0	0	0	0	0	1	0	0
2020	7	0	0	0	0	0	2	0	1
2021	0	0	0	0	0	0	0	0	1
2022	0	0	0	0	0	0	0	0	1
2023	0	0	0	0	0	0	0	0	1

表7. 出願前登録情報の異常

FORMATTED FILING NUMBER	REGISTRATION NUMBER	FILING DATE	REGISTRATION DATE	EXPIRATION DATE
D002017049523	IDM000777957	2020.06.08	2017.06.08	2027.06.08
D002010020841	IDM000447028	2020.06.08	2015.01.24	2030.06.08
D002010020840	IDM000447029	2020.06.08	2015.01.24	2030.06.08
M0020181406876	IDM000639256	2020.02.06	2019.03.05	2028.02.14

2) 有効期限の異常

商標の有効(更新)期限は原則として出願から10年ですが、出願から20年のもの(表8)や出願から20年と30年が混在したもの(表9)などもあります。

表 8. 有効期限が異常な ID データ (2010 年出願から 20 年後の 2030 年まで有効に)

FORMATTED FILING NUMBER	REGISTRATION NUMBER	FILING DATE	REGISTRATION DATE	EXPIRATION DATE
D002010046052	IDM000355273	2010.12.20	2022.11.01	2030.12.20
D002010038885	IDM000341497	2010.10.29	2022.03.22	2030.10.29
D002010038672	IDM000344642	2010.10.28	2022.07.21	2030.10.28

表 9. 有効期限が異常な TH データ (出願から 10 年と 20 年が混在)

FORMATTED FILING NUMBER	REGISTRATION NUMBER	FILING DATE	REGISTRATION DATE	EXPIRATION DATE
792467	161110218	2010.12.30	2016.11.14	2020.12.29
792405	161108632	2010.12.29	2016.10.28	2030.12.28
792349	16110422860	2010.12.29	2016.07.08	2020.12.28
791948	161102279	2010.12.24	2016.08.25	2030.12.23

(4) 国別出願数

各国の現時点 (2023 年 12 月 31 日) での商標収録数は図 2 で示された通りですが、2011 年～2020 年出願について Applicant Country を元に検索してそれぞれの出願国の出願数と出願割合を示したのが表 10-1 と表 10-2 です。表には出願数上位の 20 か国を示しましたが、数件以上の収録がある 36 か国を集計した総計が表最下部の数値であり、その右が総登録率です。それぞれ表上部に示した 2011 年～2020 年出願数 (TOTAL) で除したものを各国の登録率としました。

SG には Applicant Country の収録はなく、VN も極めてその収録は悪い状況であり、国別収録についての解析はできません。

各国からの出願がいずれも上位を占める US, CN, JP についての出願推移をデータの収録が不良である SG, VN を除き、図 10～図 16 に示しました。図から TH では 2018 年に 3 国の出願が急激に増えており (3 国以外も同様に増えているかもしれないが未確

認)、CN から各国への出願に関しては 2018 年以降いずれも大幅に増えていることがわかります。

表 10-1. 各国からの出願

TOTAL	699,349	登録率		366,724	登録率		285,487	登録率		181,273	登録率		466,063	登録率	
1	ID	530,254	75.8%	MY	169,160	46.1%	PH	162,436	56.9%	SG	0	0.0%	TH	315,213	67.6%
2	US	28,338	4.1%	US	36,008	9.8%	US	26,468	9.3%	US	0	0.0%	US	16,571	3.6%
3	CN	22,642	3.2%	JP	25,790	7.0%	CN	17,046	6.0%	JP	0	0.0%	JP	14,962	3.2%
4	JP	21,556	3.1%	CN	23,261	6.3%	JP	12,528	4.4%	CN	0	0.0%	CN	14,952	3.2%
5	IT	12,246	1.8%	SG	13,377	3.6%	CH	6,599	2.3%	MY	0	0.0%	KR	5,519	1.2%
6	SG	12,108	1.7%	DE	10,649	2.9%	KR	6,164	2.2%	DE	0	0.0%	SG	4,103	0.9%
7	KR	8,793	1.3%	GB	9,667	2.6%	DE	5,700	2.0%	GB	0	0.0%	FR	3,422	0.7%
8	DE	7,695	1.1%	FR	8,210	2.2%	SG	4,845	1.7%	FR	0	0.0%	CH	3,111	0.7%
9	CH	6,729	1.0%	CH	8,022	2.2%	FR	4,844	1.7%	CH	0	0.0%	GB	2,759	0.6%
10	FR	6,091	0.9%	KR	7,931	2.2%	GB	4,025	1.4%	KR	0	0.0%	DE	2,712	0.6%
11	MY	5,518	0.8%	TW	6,661	1.8%	IT	2,641	0.9%	TW	0	0.0%	HK	2,139	0.5%
12	GB	5,496	0.8%	HK	5,992	1.6%	AU	2,414	0.8%	HK	0	0.0%	IT	1,684	0.4%
13	HK	3,943	0.6%	AU	4,854	1.3%	TH	2,229	0.8%	AU	0	0.0%	AU	1,491	0.3%
14	NL	3,864	0.6%	IT	3,506	1.0%	HK	2,159	0.8%	IT	0	0.0%	MY	1,390	0.3%
15	TW	3,807	0.5%	NL	3,074	0.8%	TW	2,081	0.7%	NL	0	0.0%	NL	1,335	0.3%
16	AU	3,580	0.5%	TH	2,755	0.8%	NL	1,924	0.7%	TH	0	0.0%	ES	841	0.2%
17	TH	2,716	0.4%	VG	2,004	0.5%	MY	1,847	0.6%	VG	0	0.0%	KY	718	0.2%
18	VG	1,772	0.3%	KY	1,979	0.5%	IN	1,735	0.6%	KY	0	0.0%	IN	658	0.1%
19	KY	1,496	0.2%	IN	1,897	0.5%	ES	1,550	0.5%	IN	0	0.0%	TW	653	0.1%
20	ES	1,387	0.2%	ID	1,668	0.5%	ID	1,204	0.4%	ID	0	0.0%	SE	603	0.1%
		698,255	100%		356,900	97%		277,193	97%		0	0%		398,651	86%

表 10-2. 各国からの出願

TOTAL	396,359	登録率		14,759	登録率		70,499	登録率		30,395	登録率	
1	VN	1,155	0.3%	BN	1,162	7.9%	KH	17,867	25.3%	LA	2,312	7.6%
2	US	107	0.0%	US	2,553	17.3%	CN	9,199	13.0%	CN	5,406	17.8%
3	KR	77	0.0%	CN	2,299	15.6%	US	6,890	9.8%	US	3,600	11.8%
4	JP	53	0.0%	JP	1,172	7.9%	JP	5,808	8.2%	TH	3,447	11.3%
5	CN	39	0.0%	MY	903	6.1%	TH	4,229	6.0%	JP	3,082	10.1%
6	TH	29	0.0%	SG	896	6.1%	SG	2,583	3.7%	SG	1,443	4.7%
7	SG	25	0.0%	CH	590	4.0%	FR	2,450	3.5%	FR	1,091	3.6%
8	IN	19	0.0%	DE	476	3.2%	KR	2,168	3.1%	KR	1,032	3.4%
9	AU	13	0.0%	FR	463	3.1%	DE	1,900	2.7%	DE	995	3.3%
10	TW	12	0.0%	GB	458	3.1%	CH	1,673	2.4%	CH	986	3.2%
11	GB	11	0.0%	TH	445	3.0%	VN	1,568	2.2%	VN	912	3.0%
12	CH	11	0.0%	KR	345	2.3%	GB	1,499	2.1%	GB	778	2.6%
13	CA	11	0.0%	ID	311	2.1%	MY	1,405	2.0%	MY	541	1.8%
14	VG	9	0.0%	IT	243	1.6%	HK	1,116	1.6%	HK	456	1.5%
15	NL	7	0.0%	HK	200	1.4%	TW	1,086	1.5%	NL	377	1.2%
16	FR	6	0.0%	AU	189	1.3%	IN	940	1.3%	TW	299	1.0%
17	MY	6	0.0%	TW	181	1.2%	IT	715	1.0%	AU	292	1.0%
18	DE	5	0.0%	NL	165	1.1%	VG	655	0.9%	IT	269	0.9%
19	KY	5	0.0%	VG	148	1.0%	AU	546	0.8%	VG	225	0.7%
20	ID	4	0.0%	ES	118	0.8%	ID	540	0.8%	ES	205	0.7%
		1,611	0%		14,017	95%		67,762	96%		29,151	96%

登録率 9.5%以上の ID, MY, PH, BN, KH, LA の Applicant Country フィールドの収録はほぼ問題なく、各国からの出願を確認できると言えますが、SG は Applicant Country の収録はなく、VN もほとんど収録されておらず、TH も不十分です。これら

3国での Applicant Country の収録が改善されれば、さらに詳細な解析も可能かと。

当然のことながらどの国も自国への出願数が他国より多いことがわかります。SGは論外として、BN, LAはUS, CN, JPより低い出願数となっています。

また、SG, TH, MYのASEAN各国への出願も積極的であるようにも見えます。ASEANの近隣各国が商圏となっているためだと思われます。国別の詳細な解析は各国の出願人ランキング解析などと共に後日報告したいと思います。

JP, US, CNの各国への出願推移



図 1 0

図 1 1

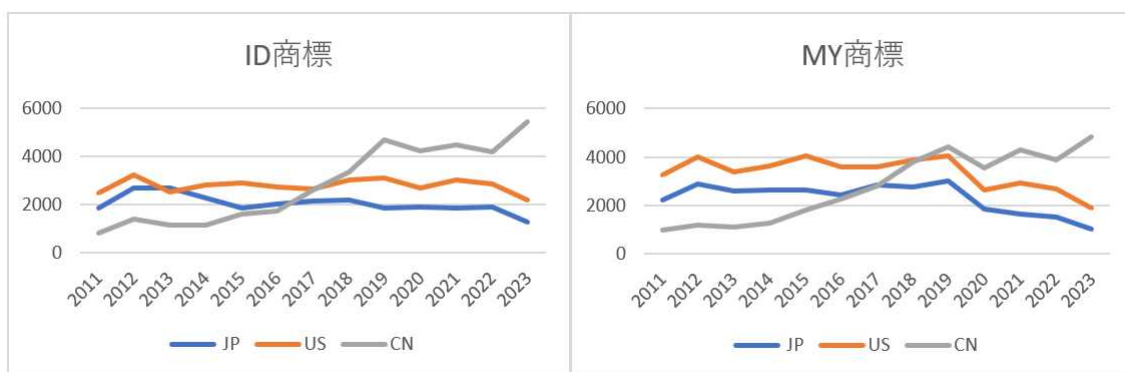

図 1 2

図 1 3

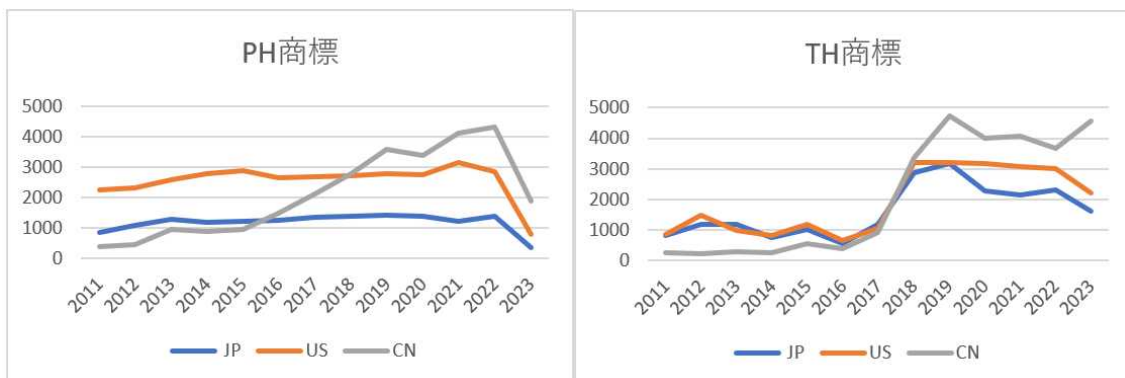

図 1 4

図 1 5

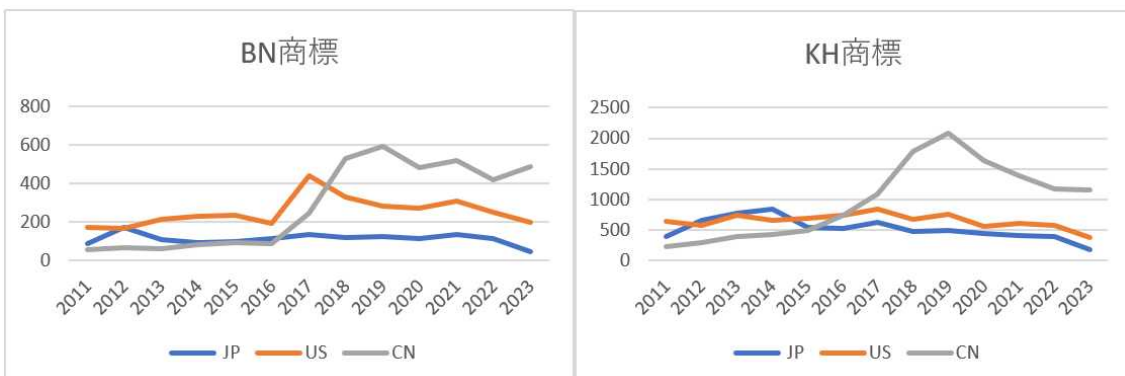

図 1 6

Applicant Country フィールドの収録不良が商標データベースのみの問題かどうか確認するために商標で Applicant Country の収録が不良な SG, TH, VN について、商標と同様に、出願年 2015 年～2022 年で検索し、総収録数とその収録率を調べました。表 1 1 に特許の、表 1 2 に意匠の抽出結果を示しました。

その結果、特許および意匠の TH 収録率は商標より高く、ほぼ 100% でした。しかし、SG については Applicant Country データの収録はなく、VN も商標より収録率は高いものの不十分であることがわかりました。

表 1 1. 特許：各国からの出願

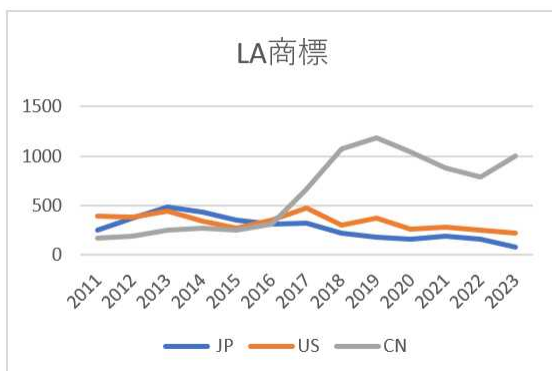
TOTAL	41,841		44,390		51,572	
1	SG	0	TH	14,147	VN	7,633
2	US	0	JP	16,279	JP	10,800
3	JP	0	US	3,381	US	7,647
4	CN	0	CN	2,031	CN	6,882
5	MY		DE	1,324	KR	6,346
6	DE		CH	979	TW	2,172
7	GB		KR	935	DE	1,776
8	FR		FR	898	CH	1,246
9	CH		GB	540	GB	828
10	KR		NL	502	FR	762
11	TW		IN	338	NL	569
12	HK		SE	318	SE	533
13	AU		KY	287	IT	492
14	IT		TW	281	IN	459
15	NL		IT	258	SG	380
16	TH		AU	225	BE	352
17	VG		MY	211	AU	344
18	KY		BE	210	FI	344
19	IN		SG	208	DK	295
20	ID		AT	173	KY	264

0% 0 100% 44319 85% 43973

表 1 2. 意匠：各国からの出願

TOTAL	10,383		27,964		113,073	
1	SG	0	TH	18,714	VN	13,231
2	US	0	JP	3,481	ID	20,498
3	JP	0	US	978	TH	19,201
4	CN	0	CN	966	JP	12,137
5	MY	0	CH	577	US	5,648
6	DE		NL	443	CN	5,527
7	GB		KR	423	PH	4,566
8	FR		DE	362	KR	3,637
9	CH		IT	336	MY	3,520
10	KR		SE	306	NL	2,341
11	TW		FR	240	CH	1,748
12	HK		GB	198	IT	1,433
13	AU		SG	152	DE	1,359
14	IT		AU	99	FR	993
15	NL		MY	77	GB	987
16	TH		TW	59	SE	973
17	VG		IN	37	SG	689
18	KY		HK	34	TW	597
19	IN		KY	34	AU	589
20	ID		VN	30	HK	419

0% 99% 27,693 90% 101,384

(5) その他、検索時の留意点

1) 日付検索 (検索数は ID 商標での検証値)

2023.01.01(01.01.2023 も可)や期間検索では 2023.01.01 TO 2023.01.31。

期間検索における TO (大文字) は to (小文字) でもよい。

2020, 2020.01, 2020.01 TO 2020.06 など日付まで入力しないと検索不良となる。

2020 では、94883 件とそれらしい検索結果を表示するが、結果は 2021.01.01 など。

出願日 2020.01.01 TO 2020.12.31 で正しく期間検索すると 94823 件となる。

2020 年出願のものが 2023 年末までにどのぐらい登録になっているか?

① Filing Date : 2020.01.01 to 2020.12.31⇒94823 件

② Registration Date : 2020.01.01 to 2023.12.31⇒73450 件 (① and ②)

③ Registration Date : 2010.01.01 to 2019.12.31⇒7 件(Registered) (① and ③)

なんと出願日以前に登録になっているものが 7 件もありました。

さらに、最新分は未審査で未登録になっているものもあるため留意が必要です。

出願日基準での検索ではデータが更新されるたびに収録も変化します。

上記、いずれの検証も 2023 年 12 月末現在のものです。

2) 商標検索、出願人検索

商標用語および出願人検索におけるスペースのある用語、出願人は以下のようにダブルクォーテーションで囲ってフレーズとして検索します。

"HELLO KITTY" 83 件

HELLO KITTY 400 件・・hello baby, Hello White など。

"PHILIP MORRIS" 1475 件

PHILIP MORRIS 1796 件・・PHILIP MANTOFA, PHILIP SETIAWAN など。

"Johnson & Johnson" 1850 件

Johnson & Johnson 2662 件・・Johnson Saleh など。

L'OREAL などは "L'OREAL"でも同じ。

また、ASEAN 各国の出願人は原則、各国語での表記となっており、検索も各国原語となります。ID と VN の外国出願人については英表記で収録されており、ほぼ英語で

検索できます。TH についてはタイ語検索となり（表記も）、タイ語の異表記が多いものもあるのでやっかいです。

"โซซีเอต์เต้ เดส์ โปรดุกต์ส เนสท์เล่ เอส.เอ." (Societe des Produits Nestlé S.A.)

"โตโยต้า จีโดชา" (Toyota Jidosha) ・ ・ Toyota Jidosha の異表記 "โตโยตา จีโดชา"

今回は、ASEAN 各国商標のニース分類を用いた産業分野別出願や出願人ランキングなどについて詳細に紹介予定です。

さらには意匠についても ASEAN IP DATABASE で同様に解析したいと思います。

参考文献

1) ASEAN の知的財産情報のポータルサイト (ASEAN IP Portal) の紹介

<https://www.globalipdb.inpit.go.jp/laws/22791/>

2) ASEAN IP DATABASE 商標・意匠収録(2023/12/18)

http://patentsearch.punyu.jp/asia/ASEAN_IP_data.pdf

以上